

Update RW-Kasse 12 (Kassenbuchhaltung)

- Neu: Erweitertes Sicherheitskonzept
- Datensicherung jetzt deutlich bequemer
- List & Label 15 mit vielen Verbesserungen für alle Druckausgaben
- 17 Kontenpläne im Lieferumfang mit direkter Kopierfunktion
- Erweiterungen bei Betriebsprüfungen nach GDPdU

➤ Erweitertes Sicherheitskonzept

Mit dem erweiterten Sicherheitskonzept können Sie automatisch Sicherheitskopien anlegen und auf Knopfdruck wieder zurücksetzen lassen. Damit steht eine bequeme Ergänzung zur normalen Sicherung zur Verfügung.

➤ List & Label 15

Der neue Report-Generator List & Label 15 verbessert alle Druckausgaben. Der Hersteller hat eine bessere Anpassung auf Windows 7 vorgenommen, der **Report-Designer** wurde weiter verbessert und vereinfacht. Die neue **Kopienverwaltung** kann Kopien auf unterschiedlichen Druckern ausgeben.

➤ Datensicherung

Die Datensicherung wurde komplett überarbeitet und weist deutlich bessere Möglichkeiten auf. Es wird jetzt eine **Gesamt-Sicherung** unterstützt und es können Daten einer bestehenden Sicherung hinzugefügt werden,

wodurch die Sicherheit deutlich erhöht wird. Mit der Option 'nur geänderte Daten' lässt sich die Sicherungsmenge sehr leicht auf die notwendigen Daten reduzieren.

➤ Neue Kontenpläne im Lieferumfang

Der Lieferumfang wurde auf 17 Kontenpläne mit insgesamt fast 15.000 Konten vergrößert. In der Kontenmaske wurde eine sehr bequeme **Importfunktion** eingebaut, so dass Sie Ihre benötigten Konten einfach zusammensetzen können. Eine Volltextsuche unterstützt Sie bei der Eingenzug.

➤ Daten-Sicherung

Wohin sollen die Daten gesichert werden?
C:\VB5\Kasse12\Sichern\ Auswahl...

Was soll gesichert werden?
Sicherungssatz
 Alles Mandanten Zusatzdaten

Vorbelegung für die Dateiauswahl
 Alle Aktueller Mandant Alle Mandanten Zusatzdaten Nur geänderte Dateien

Wie soll gesichert werden?
Dateien mit gleichem Namen
 Überschreiben Hinzufügen Archivierungskennzeichen zurücksetzen
 Aufteilung auf mehrere Disketten

Aktion	Datei	Archiv	Größe in Art	Speicherort
<input type="checkbox"/>	RWKA001.MDB	<input type="checkbox"/>	468.992 Mandant	C:\VB5\Kasse12\
<input type="checkbox"/>	RWKA002.MDB	<input type="checkbox"/>	2.326.528	
<input checked="" type="checkbox"/>	RWKA003.MDB	<input checked="" type="checkbox"/>	491.520	
<input type="checkbox"/>	RWKA004.MDB	<input type="checkbox"/>	344.064	
<input type="checkbox"/>	RWKA005.MDB	<input type="checkbox"/>	270.336	
<input type="checkbox"/>	RWKA007.MDB	<input type="checkbox"/>	327.680	
<input type="checkbox"/>	RWKA009.MDB	<input type="checkbox"/>	2.326.528	
<input type="checkbox"/>	RWKA011.MDB	<input type="checkbox"/>	333.824	
<input type="checkbox"/>	RWKA100.MDB	<input type="checkbox"/>	333.824	
Gewählte Dateien: 2			500.723	

Sichern Schließen

Erweitertes Sicherheitskonzept

Einstellungen
 Erweitertes Sicherheitskonzept nicht verwenden
 Erweitertes Sicherheitskonzept verwenden, und zwar für 30 Tage

Auf eine vorhandene Sicherheitskopie zurücksetzen
 keine Sicherheitskopie gewählt
 Kopie vom: 03.09.2010, Datei: RWKA003_20100903.BAK
 Kopie vom: 01.09.2010, Datei: RWKA003_20100901.BAK

Umkopieren und Öffnen

Beachten Sie bitte, dass durch das Umkopieren die folgenden Aktionen passieren:

1. Zuerst wird die aktuelle Datenbank umbenannt
2. Dann wird die ausgewählte Sicherheitskopie in den Namen der aktuellen Datenbank umkopiert bzw. entpackt.
3. Als letzte Aktion wird die alte bzw. jetzt neue Datenbank geöffnet.

Sie sollten diese Aktion nur dann durchführen, wenn akute Probleme bestehen oder Sie bewusst auf einen älteren Datenstand zurückkehren möchten.

Beachten Sie auch die Ausführungen im Handbuch bzw. der F1-Hilfe zu diesem Thema.

Schließen

➤ GDPdU-Erweiterungen

Für **Betriebsprüfungen** nach **GDPdU** wurden Erweiterungen vorgenommen, damit die bereit zu stellenden Daten den gesetzlichen Vorgaben besser entsprechen. Eine separate Anleitung ist als PDF-Datei beigefügt.

Update RW-Kasse 12 (Kassenbuchhaltung)

◆ Web-Update

Das Web-Update stellt Release-Stände innerhalb der Version jetzt besser zur Verfügung. Es stehen verschiedene Varianten zum Herunterladen zur Verfügung, das Herunterladen selbst kann mit internen oder Explorer-Funktionen durchgeführt werden.

◆ Emailversand bei RW-Kasse Faktura

In der größeren **Faktura-Version** wurde ein komfortabler Dialog für den **Emailversand** eingebaut. Sie können damit bequem aus der Kunden- bzw. der Rechnungsmaske einzelne Emails versenden, aus der Kundenliste sogar Serien-Emails. Email-Texte lassen sich als Vorlage für eine erneute Verwendung speichern.

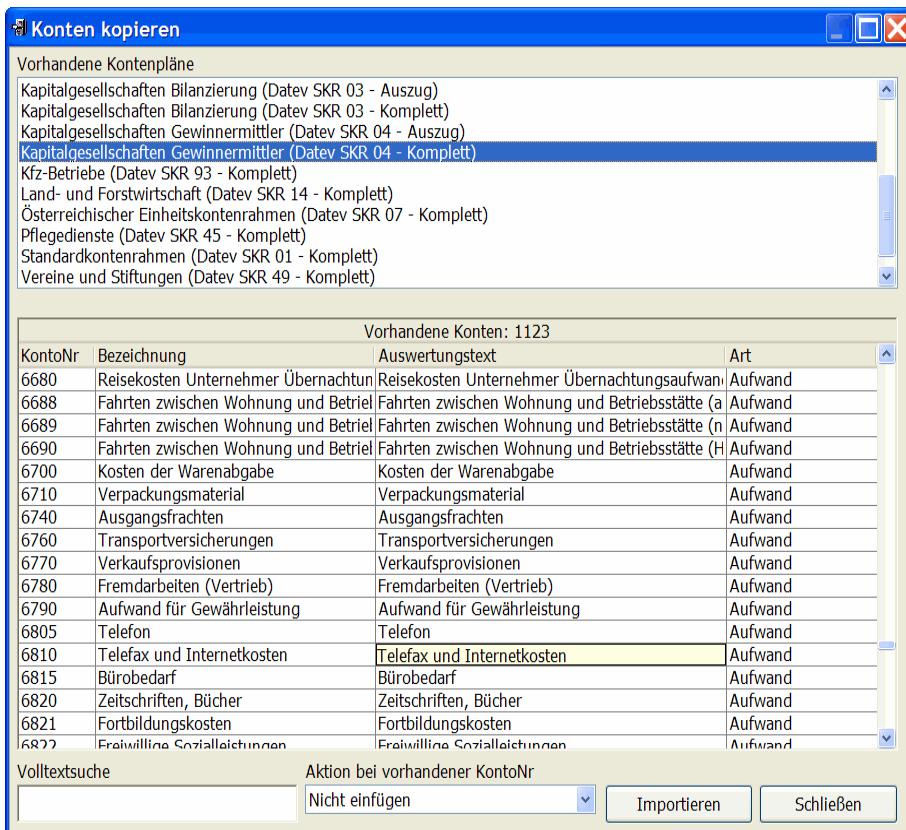
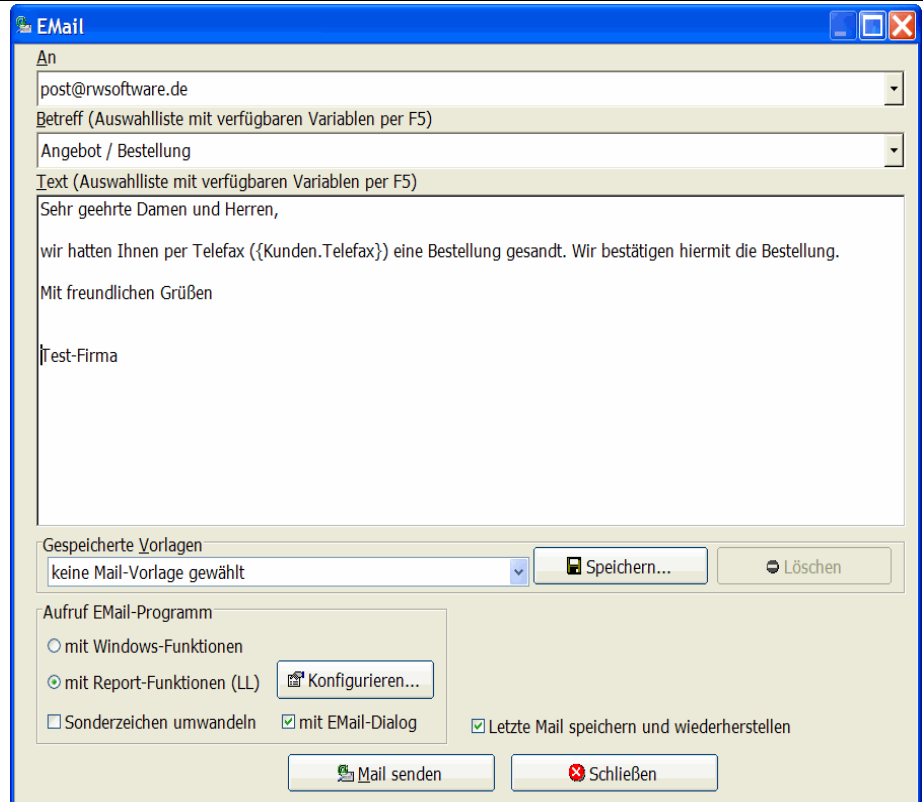

◆ Sonstiges

Alle Dialoge im Programm wurden überarbeitet und mit einer größeren und damit besser lesbaren Schrift ausgestattet. Die Bedienbarkeit wird dadurch erneut verbessert. Zahlreiche weitere kleinere Verbesserungen und

Korrekturen sind zusätzlich enthalten, z.B. eine stabilere Buchungsmaske, eine bessere Fehlerbehandlung etc. Außerdem sind alle Änderungen der Vorversionen auch in der neuen Version enthalten. Die Handbücher sind komplett überarbeitet worden.

◆ Anforderungen

- Windows 98 oder höher (98 / ME / NT / 2000 / XP / Vista / Win 7)
- Festplatte mit ca. 55 MB freiem Speicherplatz

◆ Preise

- Normalversion als:
 - Grundversion € 49,--
 - Faktura-Version € 78,--
- Optionales Handbuch für den Report-Designer (ca. 250 Seiten) € 16,--
- Update von älteren Versionen:
 - Grundversion € 29,--
 - Faktura-Version € 39,--
- Aufpreis mit neuem Handbuch
 - Grundversion € 10,--
 - Faktura-Version € 15,--
- Preise verstehen sich inkl. MwSt und zuzüglich einer Versandpauschale von € 3,--.
- Mehrplatzversion für beliebig viele Netzstationen = doppelter Einzelplatzpreis.