

Update RW-Buch 22 (Finanzbuchhaltung)

➤ **Jahresanpassung 2012 mit Umsatzsteuer-Voranmeldung und EÜR-Formular**

➤ **Beleg-Dokumente für jede Buchung zuweisbar mit interner oder externer Direktanzeige**

➤ **Import Kontoauszug jetzt mit dem neuen Postbank-CSV-Format und mit Prüf-Modus**

➤ **Neue Stammdaten für geringwertige Wirtschaftsgüter (GWG)**

➤ **Jahresanpassung 2012**

Die Jahresanpassung beinhaltet das neue **Elster-Telemodul**, das ab 2012 vom Gesetzgeber für die **Umsatzsteuer-Voranmeldung** vorgeschrieben ist. Auch das amtliche Formular für den Ausdruck auf Blankopapier wurde angepasst, ebenso wie das **EÜR-Formular** für den Abschluß 2011.

➤ **Beleg-Dokumente**

Auf vielfachen Kundenwunsch haben wir Beleg-Dokumente erweitert. Damit können Sie jeder Buchung eine Datei zuordnen, entweder direkt über ein

Beleg-Dokumente

- PDF-Datei mit interner Anzeige
- Grafik-Datei mit interner Anzeige
- PDF-/Grafik-Datei mit externer Anzeige
- Dokumenten-Verzeichnis fixieren (Datenlaufwerk + \Belege)

Eingabefeld oder wahlweise über einen separaten Anzeige-Dialog. Das kann z.B. ein per **Scanner erzeugter Beleg** sein oder eine **Eingangsrechnung im PDF-Format**. Es stehen interne Anzeigemasken für die Formate PDF und Grafik (JPEG, GIF etc) zur Verfügung. Außerdem kann

über eine externe Anzeige das im Betriebssystem eingestellte Programm aufgerufen werden, z.B. Windows-Bildanzeige, PDF-Reader etc.

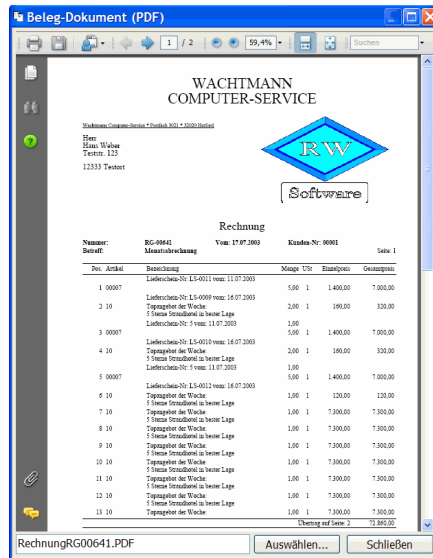

➤ **Import Kontoauszug**

Der Import eines gespeicherten Kontoauszugs wurde um das Format **Postbank CSV** erweitert, das ab Nov. 2011 das bisherige Postbank-Format ablöst. Damit lassen sich auch weiterhin Postbank-Buchungen weitgehend

Kontoauszug importieren

Allgemeine Import-Einstellungen | Suchwörter und weitere Optionen

Format: Postbank (CSV-Format ab Nov. 2011) | Importdatei: Journal_20101009_165529.csv

Verzeichnis: C:\VB5\Buch22\

Sofortprüfung der Buchungen (Fehlerfarbe)

Nach erfolgtem Import Datei löschen

Bankkonto: 1200 Bank Kto: '12345'

Buchungsangaben für RW-Buch						Kontoauszug-Angabe		
Datum	BelegNr	GegKto	USTkto	Text	Soll	Haben	Buchungstag	Wertstell
05.10.2011	00007	2500		Finanzkasse Köln-Süd 111111/1000000000/37050198 FI		328,75	05.10.2011	05.10.2011
05.10.2011	00008	2000		Petra Pffigg 111111/3299999999/20010020		228,61	05.10.2011	05.10.2011
05.10.2011	00009	8902		Petra Pffigg Bezüge Pers.Nr. 70600170/01 Arbeitge	2.780,70		05.10.2011	05.10.2011
05.10.2011	00010			Verlagshaus Scribere GmbH DA 10000001		31,50	05.10.2011	05.10.2011
05.10.2011	00011			Ein Fremder Eingang vorbehalten Gutbuchung 12345	1.830,00		05.10.2011	05.10.2011
04.10.2011	00012	4676		Eigenheim KG Miete 600+250 EUR Obj22/328 Schulstr.		850,00	04.10.2011	04.10.2011
04.10.2011	00013	4240		2000123456789		75,00	04.10.2011	04.10.2011
02.10.2011	00014	4610		GEZ Teilnehmernr 1234567 Rundfunk 0103-1203		84,75	02.10.2011	02.10.2011
30.09.2011	00015	4920		Telefon AG Köln Rechnung 03121999	125,80		30.09.2011	30.09.2011
28.09.2011	00016			Stadtwerke Musterstadt Stromkosten		580,06	28.09.2011	28.09.2011

Start-Belegnummer: 00007 | Belegkreislauf aktualisieren | Import durchführen | Abbruch

automatisiert verarbeiten. Außerdem wurde ein **Prüf-Modus** erweitert, der eine Sofortprüfung der zu importierenden Daten vornimmt. Falls Buchungszeilen noch nicht komplett sind, werden diese sofort durch eine rote Schrift angezeigt, so dass Sie die Nachbearbeitung viel einfacher vornehmen können. Für die Umsetzung der **Suchwörter** in eine passende Buchung steht eine logische UND-Suche zur Verfügung, was die Suchwörter deutlich besser einsetzbar macht.

➤ **Buchungsmaske**

Die Optionen in der Buchungsmaske wurden komplett überarbeitet und besser strukturiert.

Kostenstellenbuchungen

- Buchung mit Kostenstelle auf vorhandene Kostenstelle prüfen
- Buchung mit Kostenstelle auf Bestandskonto sperren
- Normalbuchung nur mit Kostenstelle zulassen
- Kostenstelle auf Projekt-Start / -Ende prüfen

Im Bereich von **Kostenstellenbuchungen** haben wir zahlreiche Optionen hinzugefügt, die als

Update RW-Buch 22 (Finanzbuchhaltung)

Prüfung vor der Speicherung erfolgen, z.B. auf eine vorhandene Kostenstelle oder auf Datumsangaben für **Projektstart** oder **Projektende**, die mit dem Belegdatum abgeglichen werden. Eine Buchung mit Kostenstelle auf ein Bestandskonto kann gesperrt werden.

◆ GWG

Die **geringwertigen Wirtschaftsgüter** (GWG) stehen jetzt als neue und separate Stammdaten sowie als Auswertungs-Liste zur Verfügung. Damit können Sie

sehr einfach das vorge-schriebene Verzeichnis der GWG's ausgeben lassen. Per Eingabehilfe kann bequem eine Suchliste mit betreffenden GWG-Buchungen aufgerufen werden, die sich vom Betrag und den Konten eingrenzen lässt. Die **Jahresliste** enthält alle GWG's des aktuellen Jahres und kann wahlweise nach dem Aufwandskonto gruppiert werden. Alle normalen Masken- und Listen-Funktionen stehen selbstverständlich auch für die neuen GWG's bereit.

Geringwertige Wirtschaftsgüter

Nr.	Suchname	Bezeichnung	Kont.
1	Bürodrehstuhl	Bürodrehstuhl	4855
2	Bürolampe	Bürolampe	4855
3	PC zum Teste	PC zum Teste	4855
4	Einrichtung Bü	Einrichtung Bü	4865
5	Fotokopierer	Fotokopierer	4855

Anlage-Nr. 1 **Suchname** Bürodrehstuhl

Bezeichnung Bürodrehstuhl mit verstellbaren Armlehnen für Büro im zweiten Stockwerk

Anschaffungsdatum 05.07.2011 **Anschaffungswert** 210,08

Aufwandskonto 4855 Sofortabschreibung GWG

Eingabehilfe

Suchjahr	Von Wert	Bis Wert	Suchkonten
2011	150,00	410,00	4855, 4860, 4865

Im Journal suchen und einfügen

Bürodrehstuhl

◆ Weiteres

Die **Export-Funktion** in diversen Auswertungen merkt sich den

Datenexport

Export erfolgt in diese Datei:
 C:\WB5\Buch22\EXPORT2345.TXT

Text | Jet-Formate |

Feldnamen als erste Zeile einfügen
 Feldinhalte in Anführungszeichen einschließen

Feldtrennzeichen
 ;

OK Abbruch

zuletzt benutzten Dateinamen und auch das Verzeichnis, wahlweise kann ein Windows-Dialog für die Einstellung des Dateinamens verwendet werden. Für **Betriebsprüfungen** nach GDPdU wurden weitere Datenfelder zur Ausgabe-Datenbank hinzugefügt.

◆ Anforderungen

- Windows 2000 oder höher (2000 / XP / Vista / Win 7)
- Festplatte mit ca. 120 MB freiem Speicherplatz

◆ Preise

- Grundversion € 119,-
- Optionales Handbuch für den Report-Designer LL 15 mit ca. 260 Seiten € 16,-
- Update von älteren Versionen von Version 21 € 44,-
 von Version 20 oder älter € 69,-
 Aufpreis Umstieg mit neuem Handbuch € 12,-
- Preise verstehen sich inklusive Mehrwertsteuer und zuzüglich einer Versandpauschale in Höhe von € 3,-.
- Mehrplatzversion für beliebig viele Netzstationen = doppelter Einzelplatzpreis.

Jahresliste Geringwertige Wirtschaftsgüter (GWG) St.

Mandant-Nr.:	8	Anschriftzeile 1
Währung:	EUR	Anschriftzeile 2
		Anschriftzeile 3
		Anschriftzeile 4
Angeschafft in:	2011	Anschriftzeile 5
Von:	01.01.2011	
Bis:	31.12.2011	

KontoNr			
Nr	Bezeichnung	Angeschafft am	Anschaffungswert
4855 Sofortabschreibung GWG			
1	Bürodrehstuhl mit verstellbaren Armlehnen für Büro im zweiten Stockwerk	05.07.2011	210,08
2	Bürolampe	20.08.2011	167,23
Summe der Anschaffungswerte für Konto: 4855 Sofortabschreibung GWG			377,31
4865 Außerplanmäßige Abschreibungen auf GWG			
4	Einrichtung Büro Gardinen	31.12.2011	336,13
Summe der Anschaffungswerte für Konto: 4865 Außerplanmäßige Abschreibungen auf GWG			336,13
Summe der Anschaffungswerte Gesamt			